

LOGICIELS D'AIDE À LA DISPENSATION : SÉCURISER LA DISPENSATION ET SON CONTRÔLE

MARIE-CHARLOTTE SEGUIN

DOCTEUR EN PHARMACIE D'OFFICINE

-
DEUST 1- S2 - 2026

Cas pratique au comptoir

Ordonnance de Lyrica avec une attestation de droit Cnam.

Identification du prescripteur :

Docteur Lahbib
Médecin généraliste
omnipraticien
N° ordre : 00000

Identification du patient :
11-11-2023
Nom :
Prénom : Anes
Age : 33 ans
Poids : 83 kg

ORDONNANCE

Lyrica® (Prégabaline) gélule à 150 mg
1 gélule le soir après le repas
Quantité à délivrer : 2 boîtes

VOIE ORALE				Prendre au début des repas	 ADULTE
MATIN	MIDI	SOIR	DUKES		

Cas pratique au comptoir

Conseil d'une femme enceinte avec troubles hémorroïdaires qui vous parle de la crème sédorrhoïde®.

Cas pratique au comptoir

Ordonnance de Xeloda d'un patient sous Allopurinol.

Ordonnance bizonne

Docteur [REDACTED]
CENTRE PAUL STRAUSS
Rue de la santé de l'Alsace
67081 STRASBOURG
Tél: 03 88 21 24 34 - Fax: 03 88 21 85 00

Centre Paul Strauss
3 RUE DE LA SANTÉ DE L'ALSACE
67081 STRASBOURG CEDEX
N°: 67 0 0003 3 1 20 0 . 07AM

Prescriptions relatives au traitement de: [REDACTED]

13/11/16

XELODA 500 mg = 3 cp le matin
et 3 cp le midi.
à prendre du lundi au vendredi
dans les 30 minutes qui suivent
le repas. Avec un verre d'eau
pendant 6 semaines.

Prescriptions SANS EFFET avec l'effacement de la zone d'écriture
(MALADIES EN COURS DE TRAITEMENT)

Non substituée

[Signature]

Après le retrait obligatoire de l'étiquette, le titulaire de l'ordonnance est responsable de la délivrance de médicaments. Il est tenu de respecter les dispositions de l'article 42 de la loi n° 2011-105 du 14 février 2011 relative à l'égalité de territoires et au développement rural.

Cas pratique au comptoir

Ordonnance de Xeloda d'un patient sous Allopurinol.

Fiche CAPECITABINE - XELODA® - Fiche mise à jour le 18 décembre 2023

SOCIÉTÉ FRANÇAISE
DE PHARMACIE ONCOLOGIQUE
ONCOLIEN®

Fiche d'aide à la délivrance de chimiothérapie destinée aux professionnels de santé

CAPECITABINE - XELODA®

Présentation

Classification médicamenteuse	Dosage	Photographies
Médicament cytotoxique : Antagoniste pyrimidique Précurseur du 5 fluorouracile	150 mg 500 mg	

Indications AMM

Cancer du côlon de stade III en traitement adjuvant
Cancer colorectal métastatique en monothérapie en 1^{ère} ligne ou en association (autres lignes)
Cancer gastrique avancé en association à une chimiothérapie à base de sel de platine
Cancer du sein localement avancé ou métastatique en association avec docetaxel après échec d'un traitement aux anthracyclines
association avec bevacizumab en 1^{ère} ligne si taxanes ou anthracyclines contre-indiqués
association avec lapatinib après échec d'un traitement aux anthracyclines, taxanes et trastuzumab
monothérapie après échec des taxanes et anthracyclines ou contre-indication des anthracyclines

D'autres indications hors AMM peuvent parfois être proposées

Interactions médicamenteuses majeures

Avec les substrats des CYP 2C9 : **Augmentation des concentrations plasmatiques pouvant majorer les effets indésirables des substrats**

Anticoagulants coumariniques Antiépileptiques: acide valproïque, phénobarbital, phénytoïne, Cyclophosphamide, désogestrel, carvedilol, mirtazapine, sertraline	Conseil(s) : Prudence en cas d'association Anticoagulants : contrôle régulier de l'INR Surveillance de la concentration plasmatique de l'antiépileptique
Avec d'autres médicaments : Immunosuppresseurs : tacrolimus, ciclosporine	Conseil(s) : Risque d'immunosuppression excessive
Antiacides : pansements gastro-intestinaux	Conseil(s) : Prise espacée, 2h avant ou après le protecteur gastrique
Radiothérapie	Conseil(s) : Radio-sensibilisation, adaptation de la posologie en cas d'association (2 000 mg/m ² /jour pendant 5 jours tous les 7 jours)
Allopurinol	Conseil(s) : Association déconseillée, diminution de l'efficacité de la capécitabine.
Interféron alpha	Conseil(s) : Association à prendre en compte, augmentation de la toxicité gastro-intestinale de la capécitabine

Cas pratique au comptoir

Ordonnance de Xeloda d'un patient sous Allopurinol.

Votre patient souhaite une application qui informe sur son traitement contre le cancer par voie orale.

Fiches Voie Orale contre le Cancer

Fiches patients  Fiches professionnels 

Application smartphone

Application Fiches VOC

Téléchargez et retrouvez nos
fiches d'information sur les médicaments par
«Voie Orale contre le Cancer»

PROFESSIONNELS DE SANTÉ
Libéraux et hospitaliers
Points de surveillance, entretiens pharmaceutiques

PATIENTS
Gestion du médicament
Prévention des principaux effets indésirables

RAPIDE
FIABLE
GRATUIT

Télécharger dans l'App Store

DISPONIBLE SUR Google Play

Cas pratique au comptoir

Un sportif de haut niveau vous apporte une ordonnance de son dentiste. Il a une compétition importante dans quelques jours et a toujours peur d'être positif au test anti-doppage.

Cabinet du dentiste Jean Marc Aubert
6, RUE D'ODESSA - 75004 PARIS
TEL : 01 43 26 36 30
Avis : 75409552
PDS : 3100047948

CHIRURGIE DENTAIRE
CONSULTATIONS DE 9H à 12H
DE 14H à 19H
TOUS LES JOURS
SAUF LE DIMANCHE

Ordonnance pour MONSEUR PRENOM NOM.

PARIS, 26/07/2018

1) CLAMOKYL 1 G Cpr dispersible, B/14 Prendre 1 Comprimé deux fois par jours après manger pendant 7 jours.	1 boîte
2) TRAMADOL LP 150 MG Cpr , B/30 Prendre 1 comprimé MATIN et SOIR, pendant 5 jours maximum.	1 boîte

Dr JEAN MARC AUBERT

Membres d'une association de gestion agréée, le règlement par chèque est accepté.

Cas pratique au comptoir

Un sportif de haut niveau vous apporte une ordonnance de son dentiste. Il a une compétition importante dans quelques jours et a toujours peur d'être positif au test anti-doppage.

MENU		ama	S7 NARCOTIQUES
TS	EN COMPÉTITION	→	Les narcotiques suivants, y compris tous leurs isomères optiques, par ex. <i>d-</i> et <i>l</i> s'il y a lieu, sont interdits : <ul style="list-style-type: none">◦ buprénorphine◦ dextromoramide◦ diamorphine (héroïne)◦ fentanyl et ses dérivés◦ hydromorphone◦ méthadone◦ morphine◦ nicomorphine◦ oxycodone◦ oxymorphone◦ pentazocine◦ péthidine◦ tramadol
UES	EN COMPÉTITION	→	
OÏDES	EN COMPÉTITION	→	
RTICOÏDES	EN COMPÉTITION	→	
UANTS	DANS CERTAINS	→	

Cas pratique au comptoir

Ordonnance d'amoxicilline en sirop pour un bébé qui a une scarlatine.

La maman n'est pas très rassurée sur le dosage et la posologie prescrits.

La maman vous confie qu'elle a entendu des 1000 premiers jours et qu'elle a peur des perturbateurs endocriniens pour son enfant.

Cas pratique au comptoir

La maman vous confie qu'elle a entendu des 1000 premiers jours et qu'elle a peur des perturbateurs endocriniens pour son enfant.

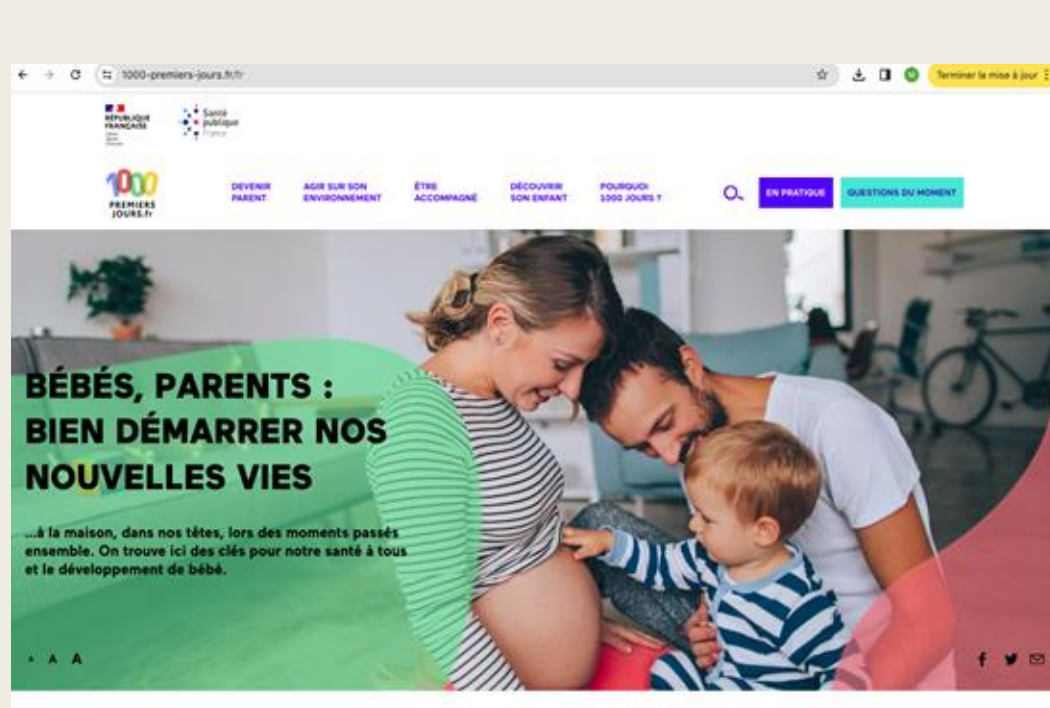

Cas pratique au comptoir

La maman vous confie qu'elle a entendu des 1000 premiers jours et qu'elle a peur des perturbateurs endocriniens pour son enfant.

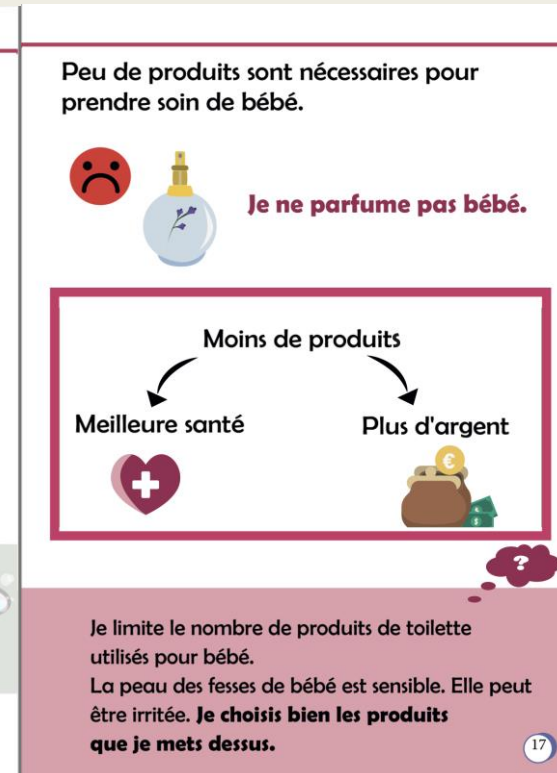
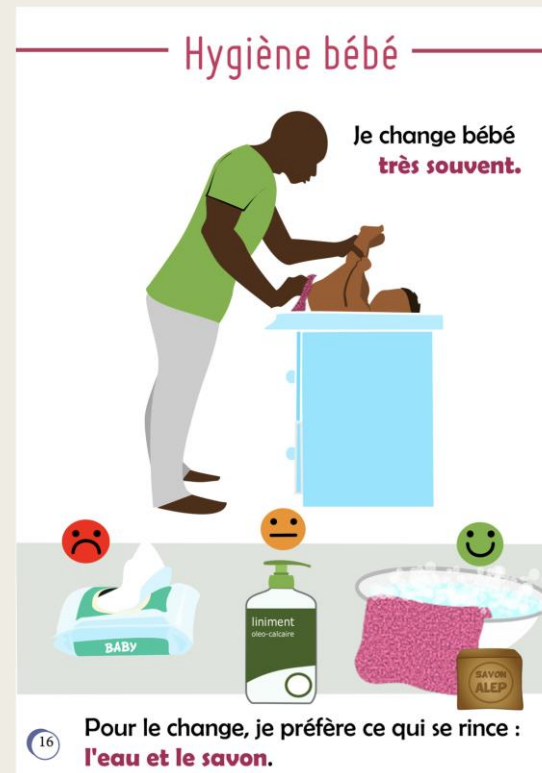

Cas pratique au comptoir

Un patient dialysé vous présente une ordonnance pour un vaccin, l'Engerix B pour l'hépatite B. Il est en rupture. C'est assez urgent...

Cas pratique au comptoir

Un patient dialysé vous présente une ordonnance pour un vaccin, l'Engerix B pour l'hépatite B. Il est en rupture. C'est assez urgent...

1 / 3 | 100%

venir, il peut être aussi source de nombreuses erreurs de prescription (par le même médecin utilisant dans sa pratique plusieurs vaccins différents ou par un confrère utilisant un vaccin différent) ou de délivrance par les pharmaciens.

- Les différents vaccins ne sont pas des génériques et ne sont donc pas substituables

Les tableaux suivants présentent les vaccins les plus utilisés en France.

Pour les vaccins obligatoires, nous disposons de 2 ROR (MMRivax Pro®, Priorix®), de 2 vaccins contre le méningo C (Merjugate®, Neisvac®) et surtout depuis peu, de 3 hexavalents (Hexyon®, Infanrix Hexa®, Vaxelis®).

Vaccins obligatoires et recommandés	
() Nombre de doses recommandées	
Hexavalent (3)	Hexyon® Infanrix hexa® Vaxelis®
Pneumocoque conjugué (3)	Prevenar 13
Méningo C (2)	Merjugate® Neisvac®
ROR (2)	MMR vax pro® Priorix®
Tétravalent enfant	dTcAP Infanrix Tetra® Tetravac®
Tétravalent ado/adulte	dTcAP Boostrix® Repevax®
HPV (2 ou 3)	Cervarix® Gardasil® Gardasil9®

Autres vaccins	
() Nombre de doses recommandées	
Rotavirus (2 ou 3)	Rotarix® Rotateq®
Varicelle (2)	Varivax® Varivax®
Méningo B (2 ou 3)	Bexsero® Trumenb®
Hépatite B (2 ou 3)	Engerix B10® Engerix B20® HBvaxPro 5® HBvaxPro 10®
Hépatite A (2)	Havrix 720® Vaqta® Avaxim®

INFOVAC-FRANCE

Cas pratique au comptoir

Un parent se présente avec une ordonnance pédiatrique pour un rappel de vaccin.

La prescription vous indique un rappel à 12 mois avec le Nimenrix (ACWY) alors qu'à 6 mois, l'enfant a reçu une injection de Neisvac (C).

Cas pratique au comptoir

Un parent se présente avec une ordonnance pédiatrique pour un rappel de vaccin.

LE VACCIN CONTRE LES MÉNINGITES ET SEPTICÉMIES À MÉNINGOCOQUES

	QUI DOIT SE FAIRE VACCINER ET POURQUOI ?	▼
	EFFICACITÉ ET IMPACT	▼
	NOMS COMMERCIAUX, PRIX ET REMBOURSEMENT DES VACCINS	▼
	PRINCIPALES CONTRE-INDICATIONS	▼
	EFFETS INDÉSIRABLES	▼
	PRESCRIPTION - DÉLIVRANCE - DISPONIBILITÉ - ADMINISTRATION	▼
	POUR EN SAVOIR PLUS	▼
	QUESTIONS / RÉPONSES	▼

QUI DOIT SE FAIRE VACCINER ET POURQUOI ?

Recommandations générales

MÉNINGOCOQUE ACWY (EN REMPLACEMENT DU VACCIN MONOVALENT C)

Nourrissons

La vaccination **tétravalente** ACWY est obligatoire chez tous les nourrissons depuis le 1^{er} janvier 2025 selon un schéma vaccinal à deux doses : une dose à l'âge de 6 mois (Nimenrix) suivie d'une dose de **rappel** à l'âge de 12 mois.

Une vaccination commencée avec un vaccin C avant le 1^{er} janvier 2025 chez les nourrissons doit être poursuivie avec un vaccin ACWY :

- Si votre enfant a été vacciné contre les méningocoques C (**1^{ère} dose**) avant le 1^{er} janvier 2025, il devra être vacciné pour la deuxième dose avec un vaccin contre les méningocoques ACWY

- Si votre enfant a reçu **2 doses** de vaccin contre les méningocoques C avant le 1^{er} janvier 2025 : le schéma vaccinal est complet. Vous n'avez rien à faire, votre enfant n'a pas besoin de recevoir une autre dose contre les méningocoques ACWY.

Il est possible de co-administer le vaccin ACWY (co-administration le même jour dans des sites séparés) avec les autres vaccins du calendrier vaccinal.

Cette vaccination sera exigée pour l'entrée ou le maintien en collectivité.

Cas pratique au comptoir

Un patient se présente avec une ordonnance de Ventoline®, il a besoin d'aide pour en connaître la bonne utilisation.

Cas pratique au comptoir

Un patient se présente avec une ordonnance de Ventoline®, il a besoin d'aide pour en connaître la bonne utilisation.

Cas pratique au comptoir

Bonjour, je voudrais faire la grippe et le prevenar 20, c'est possible de les faire ensemble ?

Cas pratique au comptoir

Bonjour, je voudrais faire la grippe et le prevenar 20, c'est possible de les faire ensemble ?

Cas pratique au comptoir

Bonjour, je voudrais de la sertraline mais je suis allergique au lactose, faites attention au générique que vous me donnez !

Cas pratique au comptoir

Bonjour, je viens de me rendre compte que mon vaccin Nimenrix[®] est resté dehors 72h, c'est grave ?

Cas pratique au comptoir

Bonjour, je viens de me rendre compte que mon vaccin Nimenrix[®] est resté dehors 72h, c'est grave ?

MesVaccins

- Composition
- Indications
- Posologie
- Mode d'administration
- Contre-indications
- Mises en garde et précautions d'emploi
- Interactions
- Fertilité
- Grossesse
- Allaitement
- Effets indésirables
- Pharmacodynamie**
- Conservation
- Manipulation
- Autres informations
- Remboursement
- Prix
- Références
- Pages associées

adolescents. En deux ans, l'incidence de la maladie méningococcique due aux groupes C, W et Y a été réduite de manière significative de 100 % (IC à 95 % : 14, 100) chez les personnes âgées de 14 à 18 ans, de 85 % (IC à 95 % : 32, 97) dans tous les âges admissibles au vaccin (effet direct) et de 50 % (IC à 95 % : 28, 65) dans les âges non admissibles au vaccin (effet indirect). L'impact de Nimenrix a été principalement dû à une réduction de la maladie du groupe W.

Conservation

Durée de conservation : 4 ans.

Le flacon non ouvert est stable pendant 72 heures lorsqu'il est conservé à des températures comprises entre 0 °C et 2 °C ou entre 8 °C et 25 °C. À la fin de cette période, Nimenrix doit être utilisé ou jeté.

Ces données sont destinées à guider les professionnels de santé en cas de variations temporaires de température uniquement.

A conserver au réfrigérateur: entre 2°C et 8 °C.

Ne pas congeler.

A conserver dans l'emballage extérieur d'origine, à l'abri de la lumière.

Après reconstitution

Après reconstitution, le vaccin doit être utilisé rapidement. Bien qu'il ne soit pas recommandé d'attendre, la stabilité a été démontrée pendant 8 heures à 30 °C après reconstitution. Si le vaccin n'est pas utilisé dans les 8 heures, ne pas l'administrer.

Cas pratique au comptoir

Bonjour, je ne comprends pas, mon médecin m'a prescrit de l'amoxicilline pour mon angine alors que je suis allergique, vous pourriez m'en donner un autre ?

Cas pratique au comptoir

Bonjour, je ne comprends pas, mon médecin m'a prescrit de l'amoxicilline pour mon angine alors que je suis allergique, vous pourriez m'en donner un autre ?

ANTIBIOCLIC

ACTUALITÉS PARTENAIRES ▾ ANNUAIRE OUTILS ▾

1. pathologie > 2. critères > 3. stratégie thérapeutique

Traitement conseillé

TRAITEMENT ANTIBIOTIQUE DE 1ÈRE INTENTION

- **AMOXICILLINE PO** : 1 g 2 fois/j pendant 6 jours

EN CAS D'ALLERGIE BÉNIGNE À LA PÉNICILLINE

- CÉFUROXIME-AXÉTIL PO : 250 mg 2 fois/j pendant 4 jours
- ou CEFPODOXIME-PROXÉTIL PO : 100 mg 2 fois/j pendant 5 jours

EN CAS DE CONTRE-INDICATION AUX BÉTA-LACTAMINES

- CLARITHROMYCINE PO : 250 mg 2 fois/j pendant 5 jours

CHOIX DU COMITÉ ANTIBIOCLIC

- Efficacité et biodisponibilité de l'AMOXICILLINE.

Cas pratique au comptoir

Bonjour, est-ce que c'est grave si j'ai pris du dafalgan codéiné ® alors que j'allaite ?

Cas pratique au comptoir

Votre patiente est sous contraceptif orale (optimizette) et doit partir au Vietnam. Elle ne sait pas comment elle va gérer sa prise de pilule.

Cas pratique au comptoir

Votre patiente est sous contraceptif orale (optimizette) et doit partir au Vietnam. Elle ne sait pas comment elle va gérer sa prise de pilule.

Accueil > Nos initiatives > Mon urgence pilule

Mon urgence pilule

Un service dédié au bon réflexe à adopter lors d'une situation imprévue : une pilule oubliée, un préservatif déchiré, un accident de contraception. Mais comment réagir ?

BIOGARAN ESPACE "MON BRACELET" Nous rejoindre | Espace presse

LE MAG | Dossiers de Santé | Biogaran Conseil | Nos initiatives | Nos Gammes | Nos Missions

 **Vous avez deux solutions :**

Laissez votre montre à « l'heure française » et continuez à prendre la pilule à heures fixes, sans changer vos habitudes. Pas forcément facile si votre prise à l'heure locale tombe en pleine nuit.

L'autre solution serait de rester à « l'heure française » et de décaler au maximum de 12h/jour votre horaire de prise jusqu'à ce que celui-ci vous convienne. Veillez simplement à ce que l'intervalle entre deux prises ne dépasse jamais 36h, ce qui correspond à la marge de tolérance de votre pilule.

Par exemple : vous prenez votre pilule le lundi à 20h. La prochaine prise s'effectuera entre le mardi 20h et le mercredi 8h au plus tard (soit 36h plus tard).

Si ce délai de 36h est dépassé, utilisez des préservatifs afin de vous protéger car votre pilule ne vous protège plus des risques de grossesse.

Veillez vous reporter à la notice de votre médicament pour plus d'informations. Si vous présentez des effets indésirables, des symptômes de grossesse ou si vous avez des questions, demandez conseil à votre médecin ou votre pharmacien.

Cas pratique au comptoir

Je ne vais pas supporter d'avaler les gélules de d'amoxicilline, je préfère les ouvrir.

Cas pratique au comptoir

Vous avez une prescription de pansement mepilex, mais vous n'y connaissez pas grand-chose. Vous avez besoin de vous renseigner sur ce dispositif.

Cas pratique au comptoir

Vous avez une prescription de pansement mepilex, mais vous n'y connaissez pas grand-chose. Vous avez besoin de vous renseigner sur ce dispositif.

Outil BONUS

[Guides & Medias](#) ▾

[Le Blog](#)

[Collab'](#)

[A propos](#)

[FAQ](#)

[Contact](#)

[Le Shop](#)

[Lancer l'application >](#)

Guide du comptoir

Le guide de survie à la pharmacie

