

# Plateforme Mon Master :

## Candidater en master

Pole Orientation et Insertion professionnelle

Janvier 2025

Direction de la Formation et de la Réussite

Présentation Mon Master

mer

# Sommaire

1. Réfléchir à mon projet d'étude et professionnel
2. Découvrir la Plateforme Mon Master et comment candidater
3. Candidater sur Inception

# Réfléchir à mon projet

Le devenir des diplômés de l'université : <https://www.universite-paris-saclay.fr/formation/reussite-et-devenir-des-diplomes>

Synthèse des résultats

- Résultats sur l'ensemble de la promotion 2020 >
- Résultats par Graduate School >
- Résultats par mention ▾
  - L'essentiel
  - Focus sur la formation initiale
  - Focus sur la formation continue
  - Focus sur la poursuite d'études
- Vous pouvez choisir, ci-dessous, la mention souhaitée :  
(tous) ▾
- Résultats par parcours >
- Répertoire des métiers et des employeurs

## Masters Paris-Saclay

- Résultats d'études 6 mois après l'obtention du diplôme
- Résultats d'études 30 mois après l'obtention du diplôme
- Répertoire des emplois et des employeurs 30 mois après l'obtention du diplôme

# Réfléchir à mon projet

Exemple : mention droit des affaires promotion 2019-2020

Situation 2 ans et demi après le diplôme

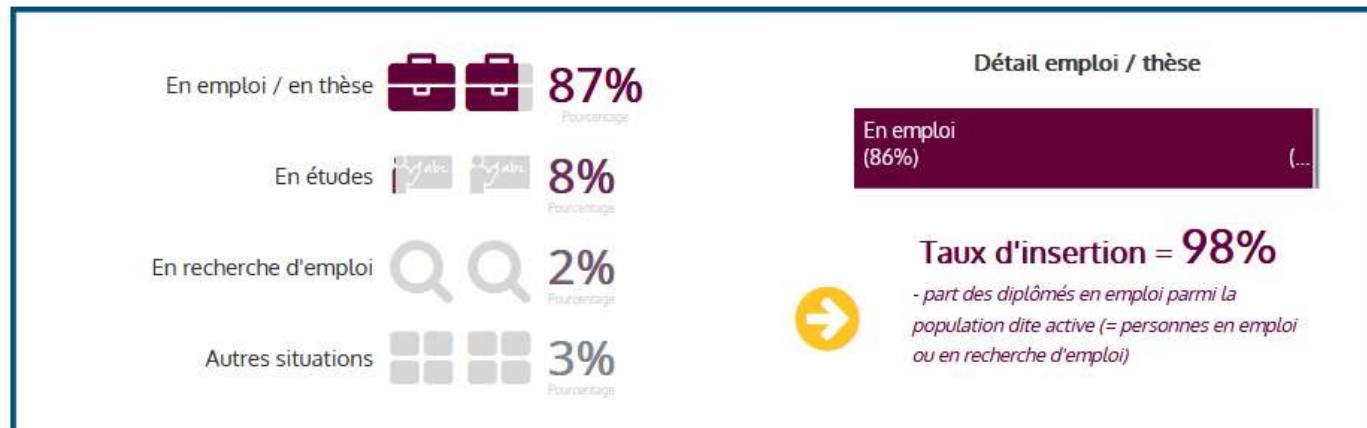

IFIR - Observatoire de la Réussite et de l'insertion professionnelle

## Principaux secteurs d'activité

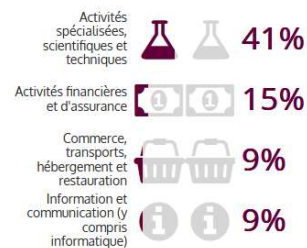

## Principaux types de contrats

**80%** ont un **emploi stable** (CDI, fonctionnaires & professions libérales)

**Salaires net mensuel moyen**  
(hors prime) : **2 633 €**

**Salaires net mensuel médian**  
(hors prime) : **2 500 €**

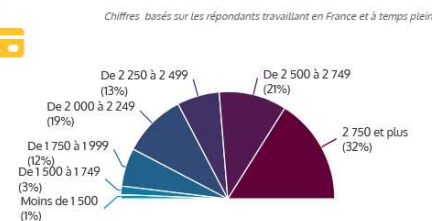

# Les possibilités qui s'offrent à vous

Insertion dans la vie active

Concours de la fonction publique

Poursuite d'études en  
licence professionnelle

Poursuite d'études en master

Ecoles d'ingénieur, de  
commerce

Césure universitaire

# Accompagnement à la poursuite d'études

---

- Atelier Candidater en formation sélective : le jeudi 13/02/2025 de 12h à 14h en ligne, vous pouvez vous inscrire en flashant ce QR Code :

- Prise de rendez-vous pour relecture de CV et lettre de motivation : [insertion.professionnelle@universite-paris-saclay.fr](mailto:insertion.professionnelle@universite-paris-saclay.fr)

# Candidater en master

**! IMPORTANT !**

Être admis en première année de master n'est pas automatique

Diversifiez vos choix de poursuite d'études

# Plateforme Mon Master : C'est quoi ?

---

- Portail national qui recense les diplômes de masters  
= environ *3500 formations (8000 parcours)*
- Espace d'information sur les formations en masters
- Plateforme de candidature d'accès 1<sup>ère</sup> année de master
- Calendrier unique
- En cas de refus : possibilité de recours au Rectorat

## Important !

Les masters à vocation internationale et les masters sécurisés (fléchés) sont présents sur la plateforme mais la candidature se fait sur la plateforme interne à Paris Saclay : **INCEPTION**

= voir le site des établissements pour les consulter et candidater

## Bienvenue sur le portail national des masters

### Quel master après ma licence ?

Monmaster.gouv.fr regroupe l'intégralité des diplômes nationaux de master proposés par les établissements d'enseignement supérieur accrédités.

### Recherche

(nom de la formation, mots-clés, nom de l'établissement, etc.)

Je consulte

Je candidate

Télé-saisine

# Qui peut candidater ?

Personnes françaises ou résidentes en France ainsi que les étudiants étrangers déjà inscrits dans une formation en France :

- **Titulaires d'un diplôme national de licence** ou d'un autre diplôme permettant d'accéder au cursus master
- **Etudiants en préparation d'un diplôme national de licence** ou d'un autre diplôme permettant d'accéder au cursus master dont les formations de grade licence, notamment les LP et les BUT, etc.). A ce dernier titre, il est important de se rapporter aux informations relatives aux conditions d'admission de chaque diplôme visé.

# Qui peut candidater ?

## Candidats étrangers :

- Candidat dont la nationalité est européenne (Andorre, Suisse et Monaco étant inclus) ;
- Candidat d'une autre nationalité qui réside en France ;
- Candidat d'une autre nationalité qui réside dans un pays de l'Espace économique européen (Andorre, Suisse et Monaco étant inclus) ;
- Candidat d'une autre nationalité qui réside dans un pays qui n'est pas connecté au dispositif Études en France

# Qui ne peut pas candidater ?

- Etudiants autorisés à redoubler leur M1
- Etudiants dont le cursus prévoit automatiquement l'admission en M1 (Masters spécifiques)
- Candidats relevant du dispositif **Études en France** (liste de 72 pays)  
=> *candidater sur Inception*
- Candidats souhaitant être admis en M1 via VES, VAP et VAE  
=> **Formation continue**

*Sur le site Etudes en France : il y a un contrôle sur le pays de résidence et le pays de nationalité qui vous indique si vous relevez de la procédure Etudes en France ou pas*

# Typologie des Masters

## Typologie des Masters et conséquences sur les plateformes de candidature

	M1 Spécifique		M1 Classique	
	M1 "International"	M1 "Sécurisé"		
Classification	50% des ECTS en langue étrangère OU recrutement d'environ 50% d'étudiants internationaux	A destination des étudiants qui suivent un parcours sécurisés : études de santé, écoles d'ingénieurs, diplôme ENS Paris Saclay	Tous les M1 ni international ni sécurisés	
Plateforme de candidature	Inception	Inception	Mon Master	Inception
Période de candidature	Variable selon les masters	Variable selon les masters	Calendrier Nationale Unique	Dates identiques (Mi fev-24/03)
Qui peut candidater sur Inception ?	Tout candidat	Les étudiants qui suivent un parcours sécurisés		Etudiants internationaux connectés à Etudes en France

# Calendrier 2025

## ➤ Les masters

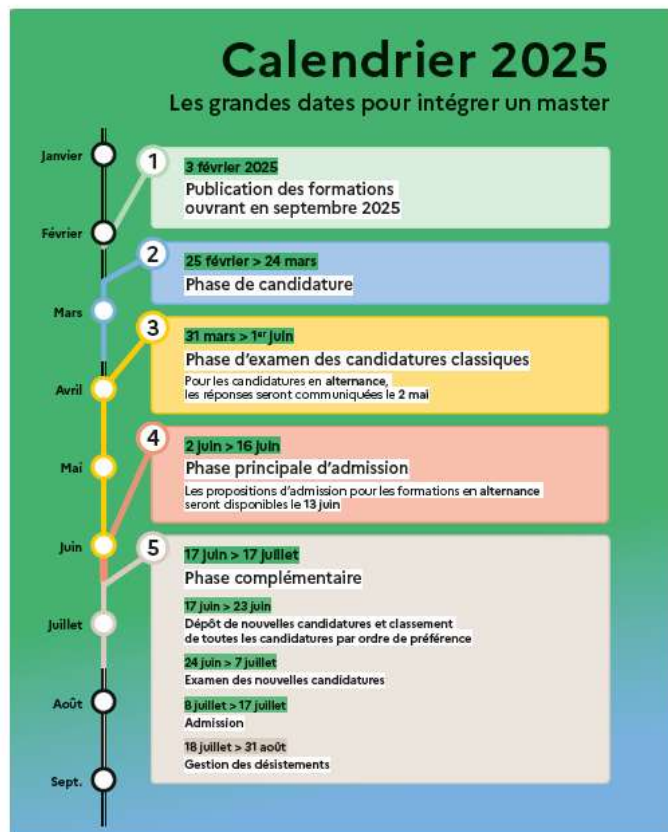

3 février :

➔ *Phase d'information et de consultation*

➔ 25 février au 24 mars :

➔ *Phase de candidature*

➔ 2 juin au 16 juin :

➔ *Phase de réponse et de décision*

➔ 17 juin au 17 juillet :

➔ *Phase complémentaire*

➔ 17 juin au 23 juin :

➔ *Dépôt de nouvelles candidatures*

➔ 24 juin au 7 juillet :

➔ *Examen des nouvelles candidatures*

➔ 8 juillet au 17 juillet :

➔ *Admission*

➔ 18 juillet au 31 août

➔ *Gestion des désistements*

# Calendrier 2025

## ➤ Alternance/Hors alternance

- 03/02/2025 : publication de l'offre de formation ouvrant en septembre 2025
- Du 25/02 au 24/03 : phase de candidature pour les formations hors alternance et en alternance

### Hors alternance

- Du 31/03 au 01/06 : phase d'examen des candidatures
- Du 02/06 au 16/06 : phase d'admission

### Alternance

- Le 30/04 : les responsables de formation déposent leur classement des candidatures sur la plateforme
- Le 02/05 : les candidats reçoivent une notification « En recherche de contrat »
- Du 02/05 au 09/06 : les candidats déposent leur contrat sur la plateforme et les responsables de formations font les vérifications
- Du 13/06 au 16/06 : les candidats dont le contrat est accepté, reçoivent une proposition d'admission définitive
- Si un candidat est bien classé mais qu'il n'a pas encore de contrat, il aura jusqu'à la fin de la phase complémentaire pour déposer un contrat sur la plateforme sous réserve des places disponibles dans la formation

# Calendrier 2025

---

## ➤ Nouvelles modalités alternance

Suite aux consultations menées à l'issue de la campagne, l'admission alternance est modifiée afin de donner plus de poids aux critères pédagogiques.

Aussi, en 2025 :

- Les candidats ne répondant pas aux attendus seront « non-classés »
- Les candidats répondant aux attendus se verront attribuer un rang de classement et recevront un placement en recherche de contrat
- Les candidats disposeront ensuite de 6 semaines pour chercher un contrat et le déposer sur la plateforme
- Les établissements auront 8 jours à compter du dépôt du contrat pour l'examiner
- Les propositions d'admission seront transmises aux candidats le 13 juin.
- A noter : les propositions d'admission seront envoyées aux candidats disposant d'un contrat, et en fonction de leur rang de classement. Si la capacité d'accueil de la formation est atteinte, les candidats ayant déposé un contrat seront placés sur liste d'attente.
- *Ce rang de classement servira de critère d'admission en fin de procédure.*

# Phase d'information

---

➤ Pour chaque formations des informations précises sur :

- la mention et les parcours en M1 et M2
- les capacités d'accueil
- les licences conseillées
- les attendus
- les critères d'examen des candidatures
- le taux d'accès à la formation
- le lieu de formation (attention car peut être différent du nom de l'université)
- Modalités d'enseignement
- Les frais d'inscription
- Un nouveau champ : Informations complémentaires
- Langues vivantes enseignées

## Etape importante !

### = Faire des liens entre les informations et votre projet de formation :

- Cohérence avec votre parcours
- Adéquation entre les attendus et vos compétences
- Correspondance entre les débouchés professionnels et votre projet professionnel

# Phase d'information

## ➤ Attendus / Critères

- Les attendus :  
compétences recherchées ou souhaitées
- les critères :  
éléments d'évaluation de la maîtrise des attendus

### *Exemple :*

***Attendu** : bonne maîtrise du français écrit*

***Critères** : notes dans les disciplines rédactionnelles en français et la qualité de la lettre de motivation*

# Phase d'information

Nouvelle interface en 2025 et plusieurs champs de recherche: recherche par mot-clé

# Phase d'information

Nouveaux champs de recherche:  
recherche par périmètre

ACCUEIL > Trouver un master : page de recherche

## Rechercher un master

Masters ouverts à la rentrée 2025

Rechercher une formation ⓘ

Rechercher un master par mention, établissement ou par un mot clé

Mention, établissement, mot-clé...

Rechercher

Afficher tous les masters

Zone géographique ⓘ

Rechercher par zone géographique

Région, département, ville

Mon dernier diplôme ⓘ

Rechercher par dernier diplôme

Sélectionner

Mention ⓘ

Rechercher une mention

Métiers de l'enseignement, de l'éducation et de la formation (MEEF), 2nd degré

Périmètre de recherche ⓘ

Rechercher par périmètre

Modalité d'enseignement ⓘ

Rechercher par modalité

Sélectionner

Parcours ⓘ

Rechercher un parcours

Etablissement ⓘ

Rechercher par établissement

Rechercher par zone géographique

Région, département, ville

Périmètre de recherche

Le périmètre de recherche est calculé à partir du centre de la ville

Rechercher par d

Sélectionner

Ouvert à la candidature via Mon Master ⓘ

Moins de filtres

Réinitialiser les filtres ⓘ

Périmètre de recherche ⓘ

Rechercher par périmètre

Modalité d'er

Rechercher par r

Sélectionner

Etablissement ⓘ

# Phase de candidature

**Du 25 février au 24 mars :**

- Créer votre compte
- Formuler vos vœux

**Quelques nouveautés :**

- Formations candidatables : Mon Master
- Formations Non candidatables : Inception pour Paris Saclay par exemple
- Recherche par mot-clé
- Champ informations complémentaires

# Phase de candidature

## Formations candidatables

UNIVERSITE PARIS EST CRETEIL VAL-DE-MARNE - UPEC  
INSPE de l'académie de Créteil

Métiers de l'enseignement, de l'éducation et de la formation (MEEF), 2nd degré

Anglais (CAPES)

Formation continue

FC63 - Recette 2024/2025

CAPACITE D'ACCUEIL : 2

2 lieux de formation

[En savoir plus](#) [Ajouter aux favoris](#)

UNIVERSITE PARIS NANTERRE  
INSPE de l'académie de Versailles

Métiers de l'enseignement, de l'éducation et de la formation (MEEF), 2nd degré

Lettres

Formation continue

M52 - Recette 2024/2025

CAPACITE D'ACCUEIL : 2

UNIVERSITE PARIS NANTERRE - NANTERRE  
CEDEX (92)

[En savoir plus](#) [Ajouter aux favoris](#)

## Formation non-candidatable

UEVE  
INSPE de l'académie de Versailles

CANDIDATABLE AUPRES DE L'ETABLISSEMENT

Métiers de l'enseignement, de l'éducation et de la formation (MEEF), 2nd degré

M1 Professeur des lycées et des collèges (CAPES) : Histoire-géographie Évry-Paris Saclay

Formation à distance Hybride

Formation continue

Alternance - Apprentissage

Alternance - Contrat de professionnalisation

FNC24 - Recette 2024/2025

Lorem ipsum dolor sit amet, consectetur adipiscing elit. Sed non risus. Suspendisse lectus tortor

# Phase de candidature

Diplôme conseillés : ne s'affichent que les licences mais les masters sont aussi ouverts à d'autres diplômes : (BUT/LP)

MINISTÈRE DE L'ENSEIGNEMENT SUPÉRIEUR ET DE LA RECHERCHE

Retour aux résultats de recherche

SCIENCES, TECHNOLOGIES, SANTÉ

MENTION **Mathématiques et applications**

N° de fiche : RNCP34274

Cette formation Dans la même mention

Référence : 1701524#1285M

PARCOURS

**Ingénierie statistique (IS)**

Modalités d'enseignement

Formation à distance

Diplômes conseillés

DNL - Mathématiques

Aucun taux d'accès disponible pour cette formation

Aucun rang du dernier appelé de la campagne précédente disponible pour cette formation

Nombre de candidatures confirmées de la campagne précédente non disponible pour cette formation

Nantes Université

Capacité d'accueil : 2 étudiants

Candidater

Ajouter aux favoris

Plus d'information sur le site de l'établissement

Présent uniquement en phase de candidature

# Phase de candidature

## Outils d'aide à la candidature

- Une frise pour l'enchaînement des étapes
- Un tableau de bord contenant messages et alertes permettant de suivre la progression (candidature à confirmer, compléter etc )
- Relance des candidats par mail et SMS pour rappeler de confirmer les candidatures
- Affichage de l'historique de la candidature

# Phase de candidature

# Phase de candidature

## ➤ Différentes informations :

### Incontournables

- Infos personnelles
- Coordonnées
- CV
- Baccalauréat
- Coursus après bac
- Relevés de notes (S1>S5)
- Stages
- Expériences pro
- Situation particulière
- Année de césure
- Formation continue
- Mes engagements

### Additionnelles

- Lettre de motivation
- CV anglais
- Projet de recherche
- Lettre de recommandation
- Attestations
- Tests et certifications
- Travaux réalisés
- Autres\*

### Complémentaires

- Questionnaires
- Moyenne de vos notes

# Phase de candidature

*A l'échelle Nationale :*

- ✓ 15 vœux maximum
- ✓ + 15 vœux en alternance

Caractéristiques :

- 1 vœu = 1 mention (*si ≠ parcours = 1 seul vœu*)
- Pas de hiérarchisation des vœux

# Phase de candidature

## Glossaire

- **DNL** : Diplôme National de Licence
- **Master classique** : tous les masters sauf Master sécurisés et internationaux
- **Master sécurisés** : masters dont l'accès est réservée à certains diplômes (pharmacie, master ENS, Ecoles d'ingénieurs)
- **Master internationaux** : master dans lequel soit on recrute + de 50% de candidats internationaux soit minimum 50% des ECTS portent sur des UE enseignés totalement en anglais

# Phase d'examen des candidatures

---

La plateforme MonMaster  
ne décide pas de votre admission

Ce sont les établissements des formations dans lesquelles  
vous postulez qui vous acceptent

La plateforme facilite le dépôt de candidature des  
étudiants auprès des universités

# Phase de réponse

Rappel du calendrier :

- Masters hors alternance : **02 au 16 juin**

Cette phase ne dure que deux semaines, soit une de moins que l'an dernier.

- Masters en alternance : **13 au 16 juin** au fil de l'eau

Quand une proposition vous est faite, **vous avez un délai de réponse à respecter : vous avez jusqu'au lendemain minuit pour l'accepter, ou non.**

# Phase de réponse

Propositions des formations :

- OUI** La formation vous accepte
- NON** La formation ne vous accepte pas
- Attente** Vous êtes sur liste d'attente

# Phase de réponse

Réponses possibles des candidats :

Accepter définitivement

*Master Alternance*  
si  
**CONTRAT**

Accepter provisoirement

Refuser

# Phase de réponse

---

## **Vous recevez 1 réponse favorable :**

- refuser ET garder les autres vœux pour lesquels vous attendez une réponse ( très risqué)
- accepter provisoirement ET garder les autres vœux pour lesquels vous attendez une réponse
- accepter définitivement ET renoncer à tous vos autres vœux

## **Vous recevez plusieurs réponses favorables**

- refuser les propositions ET garder les autres vœux pour lesquels vous attendez une réponse ( très risqué)
- accepter provisoirement 1 SEULE proposition ET garder les autres vœux pour lesquels vous attendez une réponse
- accepter définitivement 1 SEULE proposition ET renoncer à tous vos autres vœux

# Phase de réponse

## **Vous recevez 1 réponse en Attente :**

- Attendez - vous êtes classés sur liste d'attente

## **Vous recevez 1 réponse négative :**

- Dossier est incomplet ou invalide
- Vous ne répondez pas aux critères requis

# Phase de réponse

**! Vigilance !**

- « Oui définitif »  
= annule tous vos autres vœux
  
- « Oui provisoire »  
= un seul  
= garder des vœux en attente
  
- Calendrier et Délais de réponse

# Phase complémentaire

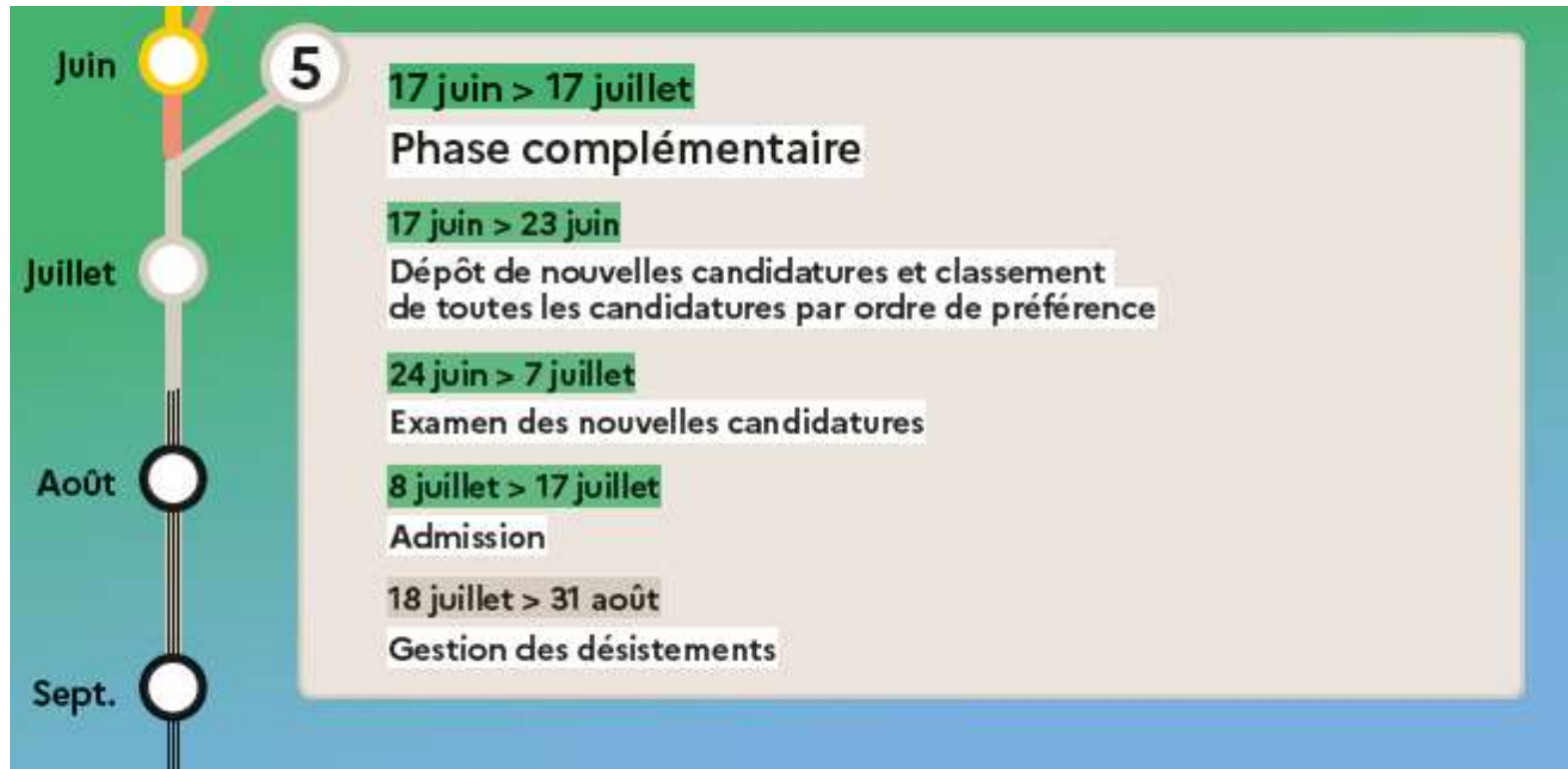

- limitation à 10 vœux dans des mentions hors alternance et 10 dans des mentions en alternance

# Phase complémentaire

---

## Candidats qui peuvent participer :

- Candidats qui ne bénéficient d'aucune proposition d'admission acceptée définitivement au terme de la phase principale d'admission
- Candidats ayant une proposition d'admission acceptée provisoirement et /ou des places sur listes d'attente et/ou des placements en recherche de contrat
- Candidats qui n'ont pas participé à la phase principale
- Candidats qui avaient créé un compte *Mon Master* durant la phase principale mais n'avait pas confirmé de candidatures, il pourra retourner sur son compte pour faire de nouvelles candidatures, ou, si cela est possible (si les formations concernées participent à la phase complémentaire), confirmer ses candidatures restées au statut « Brouillon ».

# Phase complémentaire

---

## Formations disponibles :

- **Indication des places disponibles :**

Le nombre de places restantes est précisé, par exemple :

«20/30 places disponibles » signifie que 20 places restent ouvertes sur 30 initialement prévues.

- **Places susceptibles de se libérer :**

Certaines formations peuvent indiquer "Places susceptibles de se libérer", ce qui signifie qu'elles n'ont pas épuisé leur liste d'attente mais anticipent de nouvelles opportunités de recrutement.

- Autres formations, au choix de l'établissement

# Phase complémentaire

---

## Formations disponibles :

- ✓ Formations dont les capacités d'accueil offertes sur la plateforme sont inférieures ou égales à quarante, dès lors qu'elles disposent d'au moins cinq places vacantes au terme de la phase principale d'admission
- ✓ Formations dont les capacités d'accueil offertes sur la plateforme sont supérieures à quarante, dès lors qu'elles disposent d'au moins 10 % de places vacantes au terme de la phase principale d'admission
- ✓ Autres formations, au choix de l'établissement

# Inscription administrative

## **! IMPORTANT !**

Candidat qui dit « oui définitivement »  
= Inscription avant fin juillet (vérifier la date limite pour  
chaque établissement)

Un établissement peut refuser un candidat si pas inscrit  
administrativement dans les délais

# Les saisines

---

## ➤ Qu'est ce que c'est ?

- Recours pour les candidats refusés en master
- Accès depuis le bouton « Saisir le recteur »
- Présentation de 3 admissions compatibles avec la licence obtenue

## Attention au délais !

### Vous disposez de 15 jours à compter :

- de la réception du dernier refus d'un établissement
- de l'obtention de votre attestation de réussite en licence si intervient *après* la notification du dernier refus opposé à vos candidatures.
- Si dernier refus en master est obtenu avant la date d'ouverture du téléservice de saisine = délai de 15 jours à l'ouverture de la saisine.

# Les saisines

---

## ➤ Conditions :

- Avoir candidaté dans **5 mentions minimum**
- Avoir candidaté dans des mentions de master compatibles avec la mention de licence pour 5 d'entre elles
- Avoir candidaté dans **deux mentions de master distinctes minimum**
- Avoir candidaté dans **deux établissements d'enseignement supérieur différents.**

### *Exceptions :*

*Régions académique de Corse, en Guadeloupe, en Guyane, à La Réunion, en Martinique, en Nouvelle-Calédonie et en Polynésie française  
= Deux candidatures en première année de master minimum*

### 3. Candidater sur Inception

# Candidater sur Inception

---

## ➤ Plateforme INCEPTION

- Ouverture le lundi 10/02/2025 (à confirmer)
- Accès liste limitée de Master 1 (masters non candidatables sur Mon Master) : Voir le lien sur le site web de l'université
- 7 vœux maximum

**Accès :** via Mon Master en cliquant sur le bouton « candidater » de la formation puis redirection automatique vers Inception

Mais l'accès est aussi possible via le site UPSACLAY

# Candidater à l'Université Paris Saclay

- Inception

# Candidater à l'Université Paris Saclay

- Inception

Accueil / Nouvelle candidature / Formation

[Mon compte](#) / [Se déconnecter](#)

## Nouvelle candidature

### Choix de la Formation

Diplôme choisi	<input type="text" value="Master"/>
Mention	<input type="text" value="Mention"/>
Niveau de diplôme	<input type="text" value="Niveau de diplôme"/>
Formation	<input type="text" value="Formation"/>

[Retour à l'accueil](#)

[Étape suivante](#)

# Candidater à l'Université Paris Saclay

---

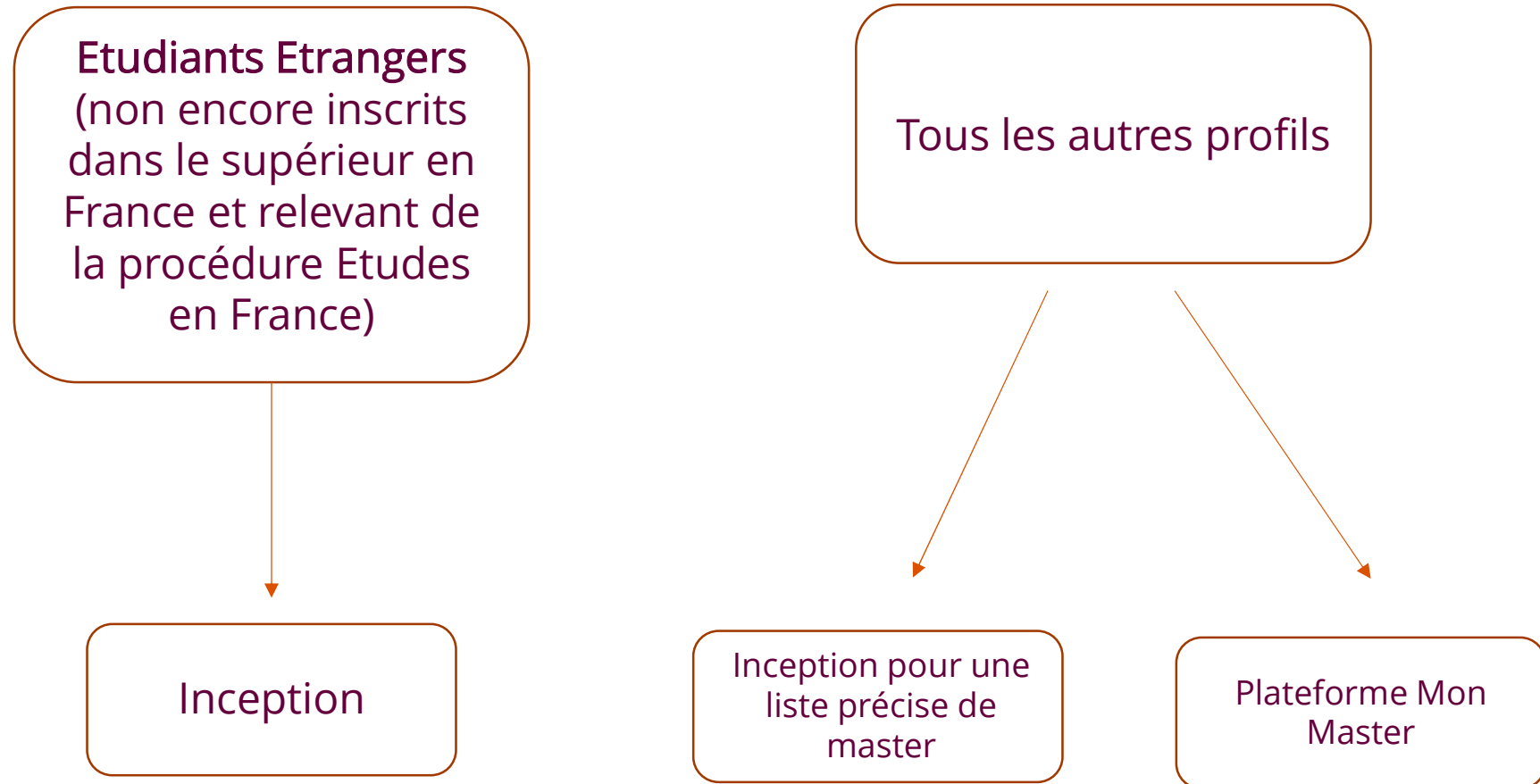

# Candidater à l'Université Paris Saclay

- Sécourisés

Formations	Niv	Opérateur référent	Composante
M1 Biologie-Santé - Cursus Santé - Site Kremlin-Bicêtre - Médecine	M1	Université Paris-Saclay	Faculté de Médecine
M1 Méthodes en santé publique - Filières médicales	M1	Université Paris-Saclay	Faculté de Médecine
M1 Méthodes en santé publique - parcours double diplôme UPC-UPSaclay	M1	Université Paris-Saclay	Faculté de Médecine
M1 Biodiversité, Ecologie, Evolution Magistère	M1	Université Paris-Saclay	Faculté des Sciences
M1 Chimie - Voie Frédéric Joliot-Curie	M1	Université Paris-Saclay	Faculté des Sciences
M1 E3A - Voie André Ampère - Magistère	M1	Université Paris-Saclay	Faculté des Sciences
M1 Physique - Voie Irène Joliot-Curie - Magistère	M1	Université Paris-Saclay	Faculté des Sciences
M1 Biologie-Santé - Cursus Santé - Site Versailles - Médecine	M1	Université de Versailles-Saint-Quentin-en-Yvelines	UFR des sciences
M1 Biologie-Santé - Voie Boris Ephrussi-ENS	M1	Ecole normale supérieure Paris-Saclay	
M1 Histoire politique des mondes contemporains	M1	Ecole normale supérieure Paris-Saclay	
M1 Mathématiques appliquées - Site Evry	M1	École nationale supérieure d'informatique pour l'industrie et l'entreprise (ENSIIE)	
M1 Parcours Jacques Hadamard - site ENS Paris-Saclay	M1	Ecole normale supérieure Paris-Saclay	
M1 Physique - Voie Irène Joliot-Curie - ENS Paris Saclay	M1	Ecole normale supérieure Paris-Saclay	
M1 Physique - Voie Irène Joliot-Curie - IOGS	M1	Institut d'optique Graduate School	

# Candidater à l'Université Paris Saclay

## • Internationaux

Formations	Niv	Opérateur référent	Composante
M1 Droit de la propriété intellectuelle et du numérique - Site Guyancourt - Mobilité Canada/Québec	M1	Université de Versailles-Saint-Quentin-en-Yvelines	Faculté de droit et de science politique (DSP)
M1 Development of Drugs and Health Products	M1	Université Paris-Saclay	Faculté de Pharmacie
M1 Plant and Microbial molecular Biology	M1	Université Paris-Saclay	Faculté des Sciences
M1 International Track in France, Site Orsay	M1	Université Paris-Saclay	Faculté des Sciences
M1 Chemistry - International Track	M1	Université Paris-Saclay	Faculté des Sciences
M1 General Physics	M1	Université Paris-Saclay	Faculté des Sciences
M1 Musique, Interprétation, Patrimoine	M1	Université de Versailles-Saint-Quentin-en-Yvelines	Institut d'études culturelles et internationales (IECI)
M1 International track in electrical engineering	M1	Université d'Evry-Val-d'Essonne	UFR Sciences et Technologies
M1 Genomics, Informatics and Mathematics for Health and Environment	M1	Université d'Evry-Val-d'Essonne	UFR Sciences Fondamentales et Appliquées
M1 International Track in France, site Evry	M1	Université d'Evry-Val-d'Essonne	UFR Sciences Fondamentales et Appliquées
M1 Life Sciences and Health, International Track, major "Tissue, Cell and Gene Biotherapies (BTCG)", sino-french program	M1	Université d'Evry-Val-d'Essonne	UFR Sciences Fondamentales et Appliquées
M1 Sport Sciences for Health and Performance	M1	Université d'Evry-Val-d'Essonne	UFR Sciences Fondamentales et Appliquées
M1 Energy - International track	M1	CentraleSupélec	
M1 Génie Civil - Geomécanique et ouvrages	M1	CentraleSupélec	
M1 Ingénierie des systèmes complexes - Voie recherche	M1	CentraleSupélec	
M1 Mechanics - International track	M1	CentraleSupélec	
M1 Master parisien de recherche en Informatique (Mpri)	M1	Ecole normale supérieure Paris-Saclay	

# Candidater à l'Université Paris Saclay

- Erasmus mundus

Possibilité d'étudier un semestre ou plus dans une université partenaire à l'étranger et d'être diplômé.e de cette université et de Paris Saclay

Formations	Niv	Opérateur référent	Composante
M1 Biomass Engineering for Bioeconomy	M1	AgroParisTech	
M1 FIPDes (Food Innovation and Product Design)	M1	AgroParisTech	
M1 Chemistry - International Track - ERASMUS Mundus	M1	Université Paris-Saclay	Faculté des Sciences
M1 Large Scale Accelerators and Lasers - Erasmus Mundus Lascala	M1	Université Paris-Saclay	Faculté des Sciences
M1 QUAntum Research Master Education Network – ERASMUS MUNDUS QUARMEN	M1	Université Paris-Saclay	Faculté des Sciences

# Ressources utiles

---

- **Plateforme Mon Master**  
[https://www.monmaster.gouv.fr/  
contact.monmaster@enseignementsup.gouv.fr](https://www.monmaster.gouv.fr/contact.monmaster@enseignementsup.gouv.fr)
- **Candidater à Paris Saclay :**  
<https://inception.universite-paris-saclay.fr/fr/accueil/>
- **CIDJ**  
<https://www.cidj.com/>
- **ONISEP**  
<https://www.onisep.fr/>
- **APEC**  
<https://www.apec.fr/>
- **ORIANE**  
<https://www.oriane.info/>

# Accompagnement à la poursuite d'études

---

- Atelier Candidater en formation sélective : le jeudi 13/02/2025 de 12h à 14h en ligne, vous pouvez vous inscrire en flashant ce QR Code :

- Prise de rendez-vous pour relecture de CV et lettre de motivation : [insertion.professionnelle@universite-paris-saclay.fr](mailto:insertion.professionnelle@universite-paris-saclay.fr)

# La Direction de la Formation et de la Réussite

---

**Pour votre poursuite d'études :** Entretiens individuels et Ateliers collectifs sur l'orientation ou la réorientation, la connaissance de soi, etc...

**Pour votre insertion professionnelle :** Entretiens individuels et Ateliers collectifs sur le CV, la lettre de motivation, développer son réseau, simulation d'entretien d'embauche, etc...

**Offres d'emploi, stage, alternance :** <https://www.universite-paris-saclay.fr/actualites/career-center-de-luniversite>

SITE D'ORSAY  
Bâtiment 333  
1<sup>er</sup> étage

01 69 15 54 47

Lundi, mardi, mercredi, jeudi :  
8h30-12h30 et 13h15-17h  
Vendredi : 8h30-12h30

SITE DE SCEAUX  
Faculté Jean-Monnet  
Bâtiment B – RDC bas

01 40 91 17 98

Lundi, mardi : 8h30-12h30 et 13h15-17h  
jeudi : 8h30-12h30 -13h30-16h30

# Merci pour votre attention

Contacts :

[accueil.oip@universite-paris-saclay.fr](mailto:accueil.oip@universite-paris-saclay.fr)

[insertion.professionnelle@universite-paris-saclay.fr](mailto:insertion.professionnelle@universite-paris-saclay.fr)

[observatoire.dfr@universite-paris-saclay.fr](mailto:observatoire.dfr@universite-paris-saclay.fr)