

RETOUR AU DOMICILE



PAS DE PRECAUTIONS PARTICULIERES

Vous pouvez reprendre vos activités relationnelles et professionnelles.

Cependant, il faut :

Respecter une hygiène corporelle quotidienne et se laver les mains après être allé aux toilettes et avant de manger.

En cas de réhospitalisation

Si vous devez à nouveau être hospitalisé dans les mois qui suivent, signalez que vous êtes ou avez été porteur d'une bactérie hautement résistante afin que des précautions d'hygiène adaptées soient prises dès votre admission.



Lors de soins

Signaler votre portage de bactérie hautement résistante, aux personnes qui vous soignent (infirmier, kinésithérapeute, médecin, aide-soignant, pédicure, etc.) afin qu'ils respectent rigoureusement les précautions d'hygiène (hygiène des mains...).

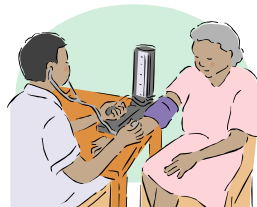

Si ces informations soulèvent des questions, les personnels soignants de l'établissement sont prêts à y répondre.

N'hésitez pas à vous adresser à eux.



Personnes contact :

Coordonnées de l'hôpital :

**Vous êtes porteur
d'une bactérie émergente
hautement résistante
aux antibiotiques
(BHRé)**



**Voici quelques informations et
précautions simples d'hygiène à respecter
pour éviter la transmission**

Actualisation septembre 2014

(Version 1 - 2010)



Coordonné par le CCLin Paris-Nord.
Rédaction V2 :
M. Aggoune, N. Baghdadi, A. Brenet,
D. Landriu, I. Novakova,
Y. Ollivier, D. Thillard



<http://www.cclinparisnord.org>
<http://www.cclin-arlin.fr>

INFORMATION

QU'EST-CE QU'UNE BHRE ?

Le tube digestif contient naturellement des bactéries. Certaines d'entre elles sous l'effet de traitement antibiotique deviennent **totale**ment résistantes aux antibiotiques. Par ailleurs ces résistances peuvent se transmettre d'une bactérie à l'autre et rendre le traitement des infections très difficile. On appelle ces bactéries hautement résistantes émergentes « BHRe » car elles émergent depuis quelques années dans la population. Il peut s'agir d'ERV, de klebsielles, d'*Escherichia coli*... Chaque individu peut être porteur d'une BHRe sans conséquence pour sa santé.

COMMENT SE TRANSMETTENT CES BACTÉRIES ?

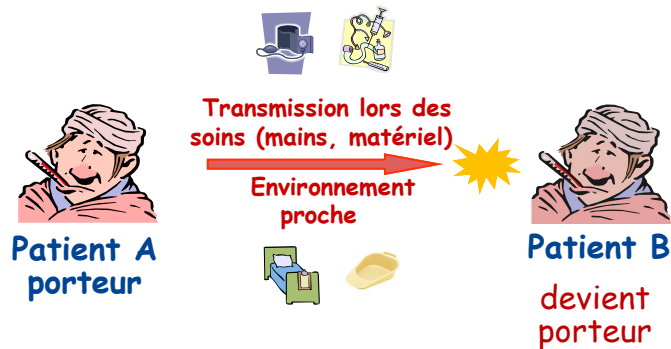

COMMENT SAIT-ON QUE L'ON EST PORTEUR ?

La présence de BHRe est identifiée par un prélèvement lors d'une infection ou par un dépistage au niveau rectal. Elles peuvent rester plusieurs mois dans le tube digestif sans pour autant être responsable d'infection.

PRÉCAUTIONS RECOMMANDÉES POUR ÉVITER LA TRANSMISSION À D'AUTRES PATIENTS

- EN HOSPITALISATION DE COURTE OU MOYENNE DUREE -

Un logo apposé sur la porte de votre chambre et votre dossier permet de signaler les précautions à prendre lors des soins et des visites.

Exemples de logo :



Mesure essentielle pour les soignants, le patient et les visiteurs



HYGIENE DES MAINS

Avec un produit hydroalcoolique (PHA)

En entrant et en sortant de la chambre



Pour le patient

- Procéder à une toilette et changer le linge tous les jours si possible (vêtements et serviette)
- N'utiliser que les WC de votre chambre



Pour les visiteurs

- Eviter de s'asseoir sur le lit du patient
- Eviter d'utiliser les WC de la chambre



Pour l'établissement

Dans certains cas, un secteur peut être organisé pour prendre en charge tous les patients porteurs de BHRe (Unités de cohorting).



Pour les soignants

- Port de surblouse ou de tablier lors de soins rapprochés
- Port de gants lors de contact avec des produits biologiques (sang, urine, selles, etc.)

