

Outils numériques de gestion

Semaine 2 : PowerPoint

R1.09

Evangelos BAMPAS

evangelos.bampas@universite-paris-saclay.fr

Mode Plan : Saisir le contenu d'une présentation rapidement

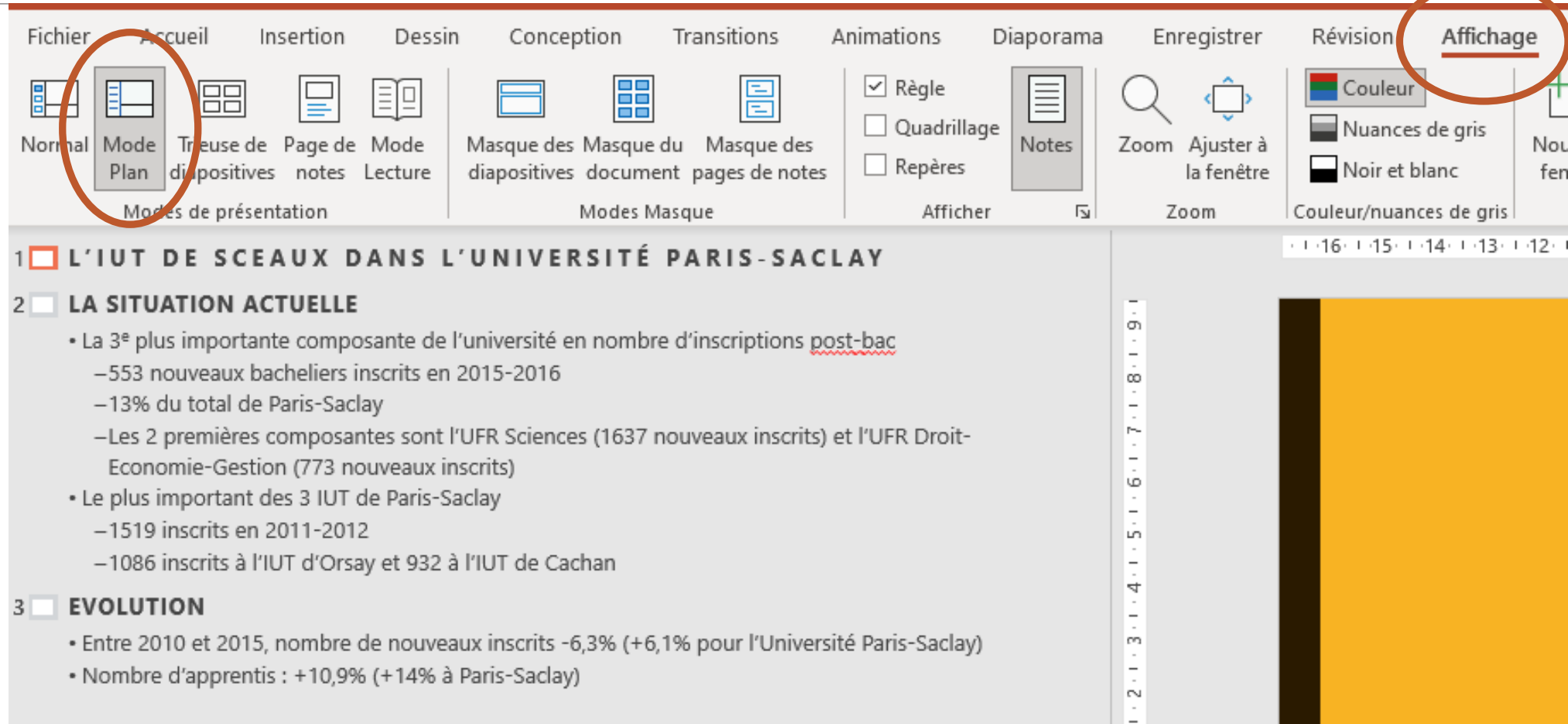

Tab et Maj-Tab pour changer de niveau

Modèle de conception : Homogénéiser la mise en forme

Masque des diapositives : Modifier la mise en page par défaut pour chaque type de diapositive

MODIFIEZ LE STYLE DU TITRE

- Cliquez pour modifier les styles du texte du masque
 - Deuxième niveau
 - Troisième niveau
 - Quatrième niveau
 - Cinquième niveau

8/17/2023 Evangelos BAMPAS <N>

Pied de page/N° de page

- Insertion → En-tête/pied
- Cocher ce qui doit être affiché

te de l'université en nombre

n 2015-2016

: l'UFR Sciences (1637 nouveaux inscri

3 nouveaux inscrits)

Paris-Saclay

– 1519 inscrits en 2011-2012

1096 inscrits à l'IUT d'Orsay et 822 à l'IUT de Caen

Effets de transition : N'en abusez pas !

- Sélectionnez **toutes** les diapositives dans le volet Miniatures (sur la marge gauche)
 - Clic sur la première, Shift-clic sur la dernière
- Appliquez un effet de transition **discret**

LA SITUATION ACTUELLE

- La 3^e plus importante composante de l'université en nombre d'inscriptions post-bac
 - 553 nouveaux bacheliers inscrits en 2015-2016
 - 12% du total de Paris-Saclay
 - Les 2 premières composantes sont l'UFR Sciences (1637 nouveaux inscrits) et l'UFR Droit-Economie-Gestion (773 nouveaux inscrits)
- Le plus important des 3 IUT de Paris-Saclay
 - 1519 inscrits en 2015-2016
 - 100% inscrits à l'IUT d'Orsay et 922 à l'IUT de Cachan

Below the text, there is a section titled 'EVOLUTION' with a bar chart showing data from 2010 to 2015. The chart shows a general upward trend in the number of new students, with a significant increase in 2015.

Animations : Déterminer ce qui s'affiche et quand

LA SITUATION ACTUELLE

- 1 • La 3^e plus importante composante de l'université en nombre d'inscriptions post-bac
 - 553 nouveaux bacheliers inscrits en 2015-2016
 - 13% du total de Paris-Saclay
 - Les 2 premières composantes sont l'UFR Sciences (1637 nouveaux inscrits) et l'UFR Droit-Economie-Gestion (773 nouveaux inscrits)
- 2 • Le plus important des 3 IUT de Paris-Saclay
 - 1519 inscrits en 2011-2012
 - 1086 inscrits à l'IUT d'Orsay et 932 à l'IUT de Cachan

Evangelos BAMPAS

Assertion/Evidence

COMMENT STRUCTURER SES DIAPOSITIVES POUR QUE L'AUDIENCE
RETIENNE QUELQUE CHOSE ?

Quelques règles de base pour les présentations

- Limiter le texte sur les diapositives
 - Vous devez pouvoir lire le texte sur une diapositive imprimée posée à terre
 - Votre chef/enseignant a sûrement de moins bons yeux que vous
- Limiter les animations
- Eviter les tableaux/textes trop chargés qui ne font que distraire l'auditoire

Les bullet points avec et sans images représentent respectivement 40% et 25% des structures utilisées

Quelques règles de base pour les présentations

Limiter le texte sur les diapositives

- Vous devez pouvoir lire le texte sur une diapositive imprimée posée à terre
- Votre chef/enseignant a sûrement de moins bons yeux que vous

Limiter les animations

Eviter les tableaux/textes trop chargés qui ne font que distraire l'auditoire

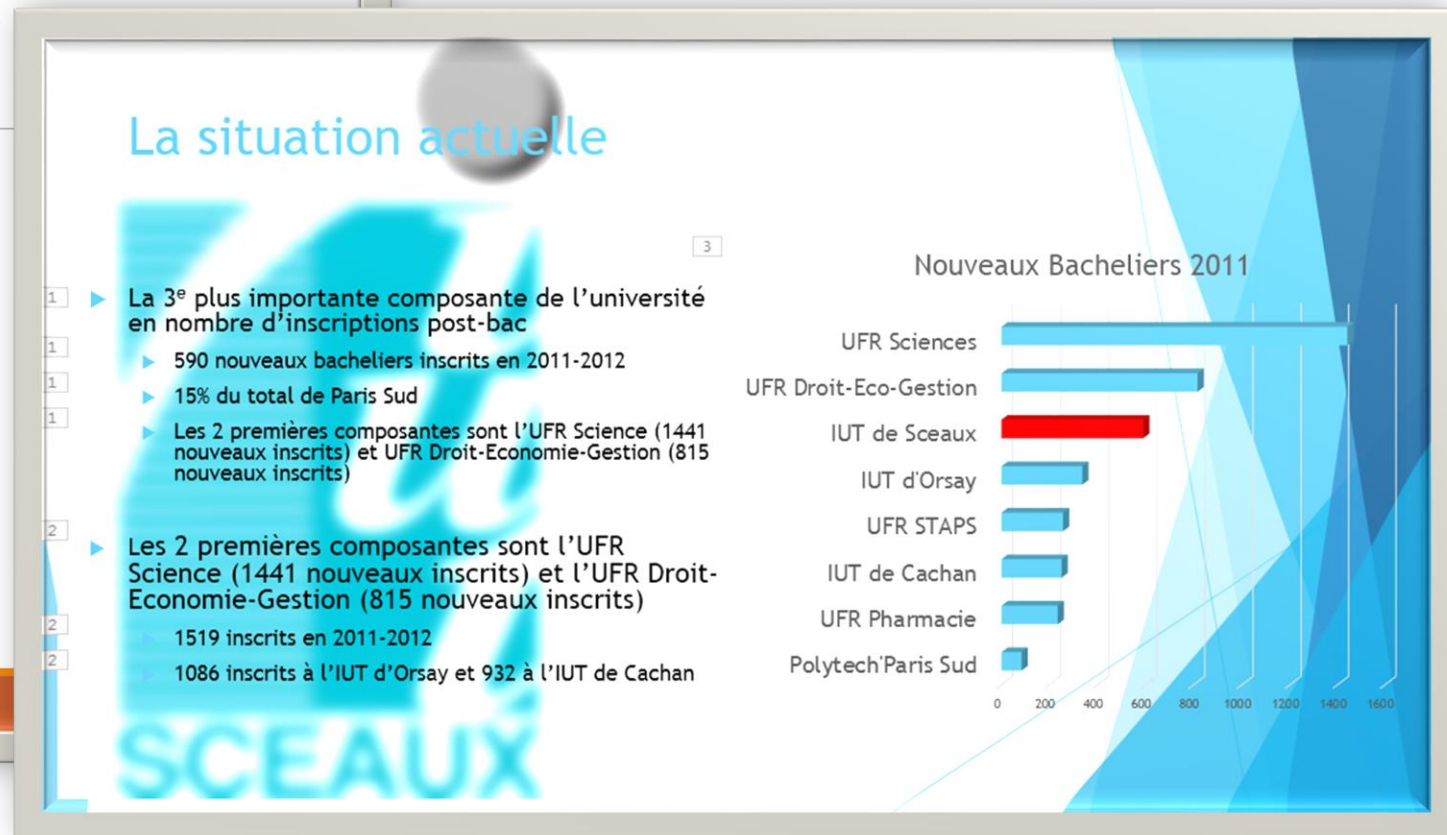

La structure « **Assertion-Evidence** » est une alternative à l'organisation classique d'une présentation afin de la rendre plus efficace

Le principe de base est de ne pas utiliser les « bullet-points » qui rendent les diapositives trop chargées pour que le message soit retenu

Cliquez pour ajouter du texte

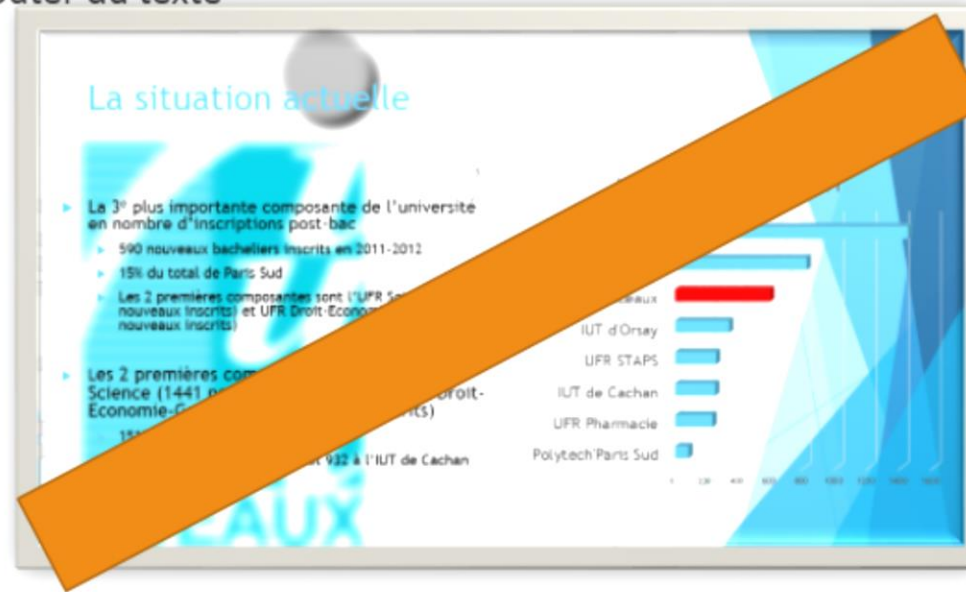

Pour faire passer un message, chaque diapositive contient une phrase (**assertion**) et une illustration (**évidence**)

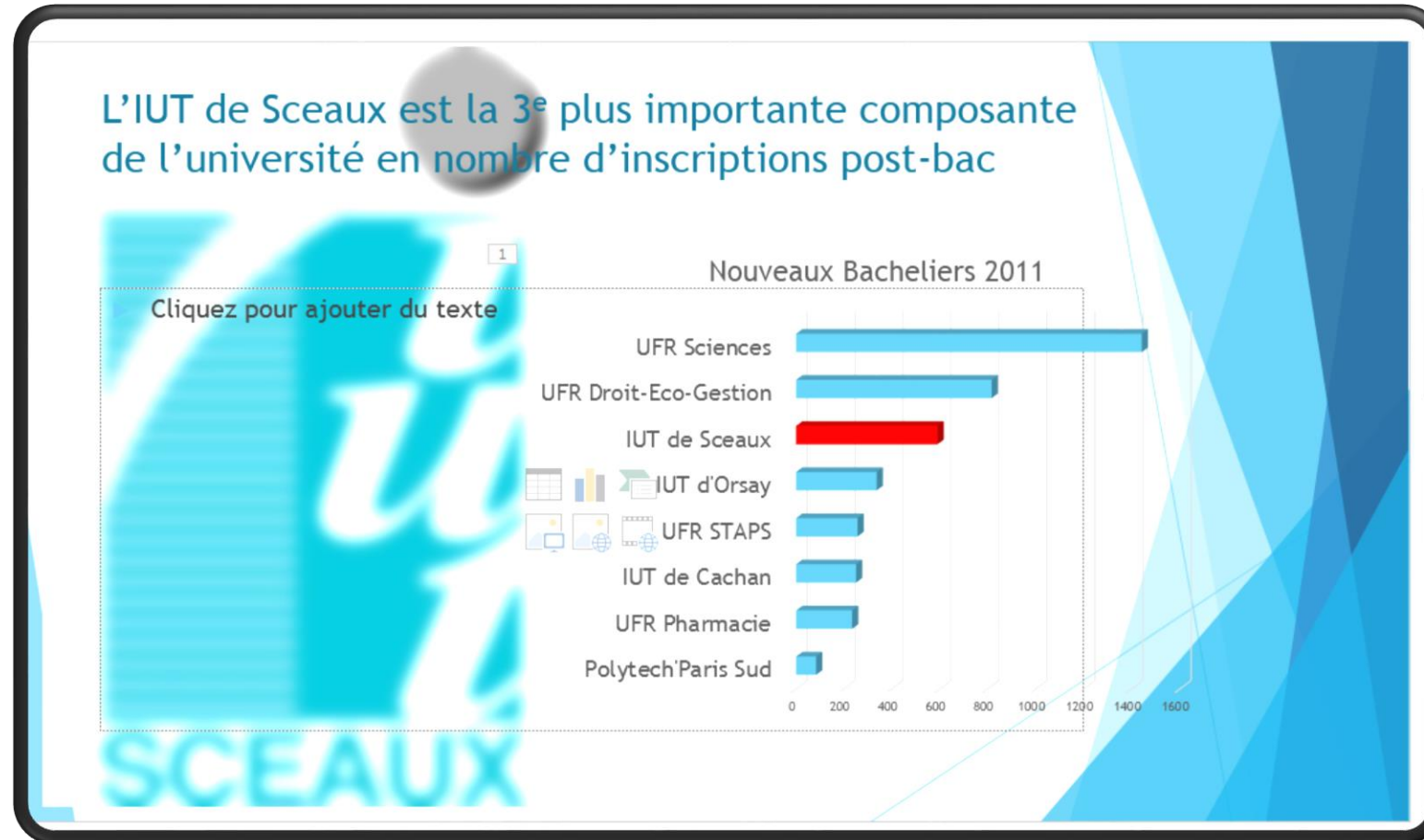

Xenon headlights illuminate signs better than halogen headlights do

Utiliser une seule phrase et une illustration permet à l'auditoire de retenir le message de trois façons différentes :

- par le texte,
- l'illustration,
- et le discours du présentateur

Halogen Headlight

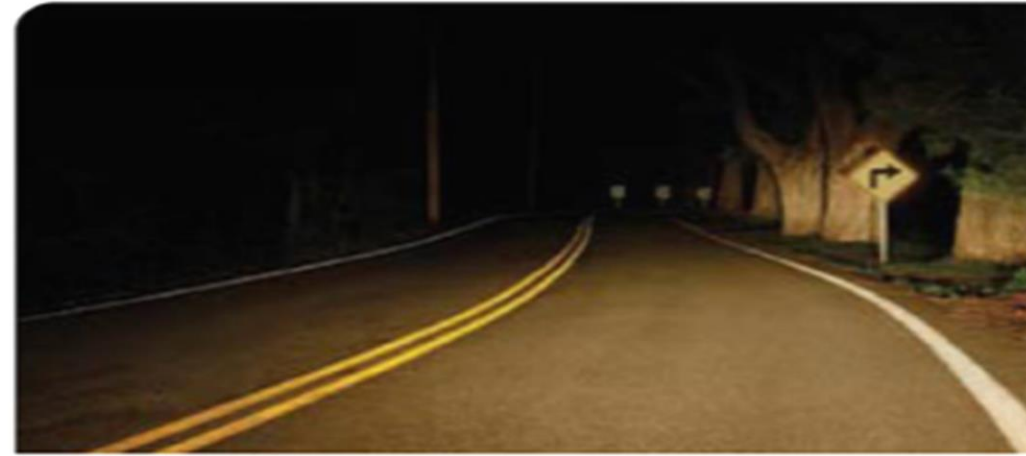

Xenon Headlight

Les tableaux peuvent aussi servir d'illustration afin de valider le message

L'IUT de Sceaux représente 15% des nouvelles inscriptions post-bacs

Composante	nouveaux bacheliers 2011	%
UFR Sciences	1441	36%
UFR Droit-Eco-Gestion	815	20%
IUT de Sceaux	590	15%
IUT d'Orsay	336	8%
UFR STAPS	256	6%
IUT de Cachan	250	6%
UFR Pharmacie	234	6%
Polytech'Paris Sud	84	2%
	4006	100%

Le titre est une phrase (Assertion), avec un sujet et un verbe, le reste de la diapositive contient une illustration (Evidence), mais pas de liste

